4/26(土)-6/29(日)　富良野アートギャラリー「2014 COLLECTION GALLERY vol.1」展示会

投稿者：:
Posted on : 2014-4-17 15:20:00

　富良野ゆかりの洋画家・小野州一、矢田博次、盛本学史の作品を展示する絵画展です。今回は「光」をテーマに、主に当館収蔵作品の中から23点を選出して展示します。ぜひご高覧ください。

★会　期　　平成26年4月26日（土）～6月29日（日）
★開　館　　午前９時～午後５時
★休　館　　毎週月曜日
★会　場　　富良野市生涯学習センター２階　展示ホール
★観覧料　　無料

↓展示作品リストはこちら

小野州一「パリ」1968 油彩・キャンバス

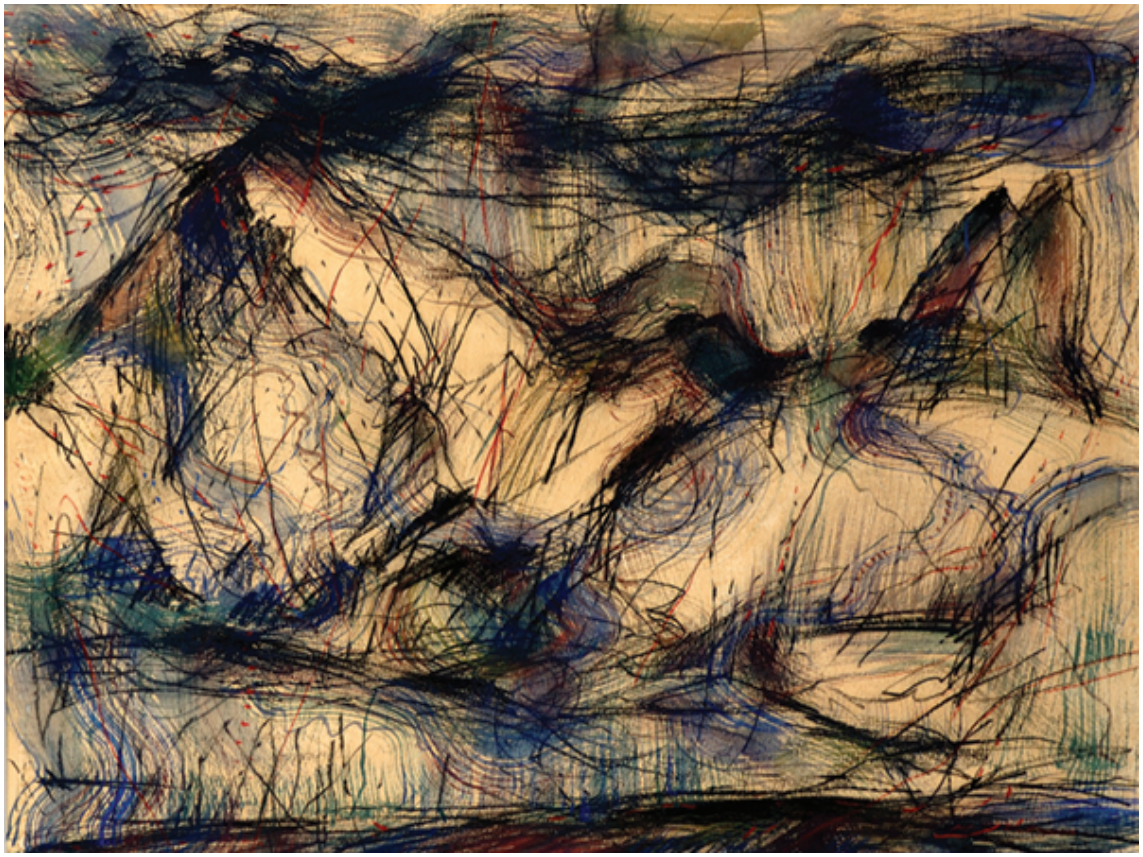

矢田博次「芦別岳」2004　コンテ・水彩・水彩紙

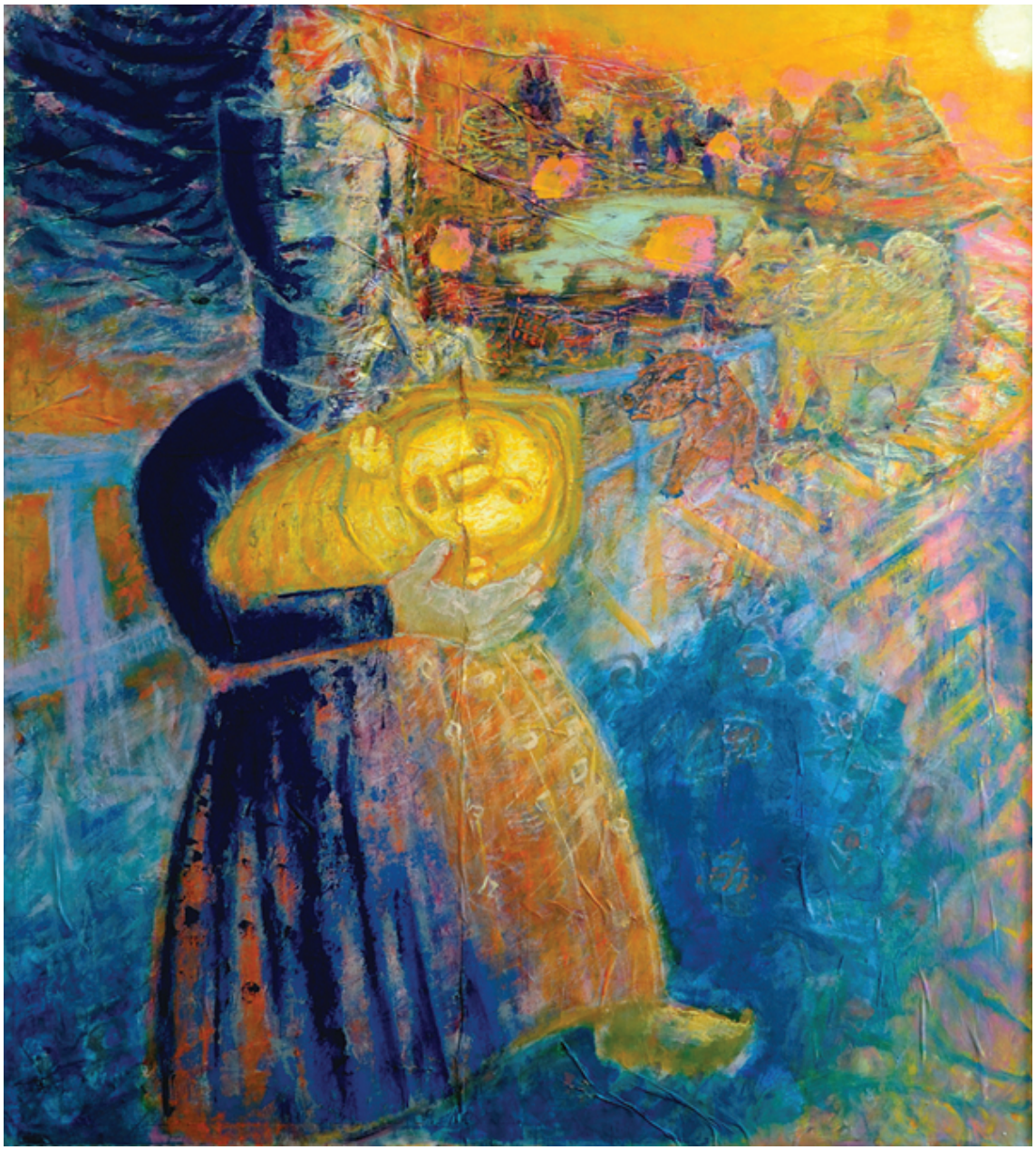

盛本学史「光に向かう母子」2002　油彩・キャンバス